21 Eylül 1974

Milliyet

ÇOCUK

7'den 70'e bütün çocukların dergisi

Cilt 6/ Sayı - 102/200 Kuruş

Okullar açıldı

Milliyet
YAYINLARI

Gülten Dayıoğlu

SUNA'NIN SERÇELERİ

Küçük Suna'ya gelip giden çeşitli tür ve renkteki serçelerini anlattığı sürükleyici serüvenler. "Fadiş" ve "Dört Kardeştiler" kitapları yazarının yeni eseri.

248 sayfa • Renkli resim ekleri • 5 renkli şömizli • Lüks ciltli • 12.50 TL.

ÇIKTI

Milliyet ÇOCUK dergisi
Cumartesi günleri yayınlanır • Sahibi/Milliyet Gazetecilik A.Ş. adına: ERCÜMENT KARACAN • Sorumlu Yazı İşleri Müdürü/ABDİ İPEKÇİ • Müessese Müdürü/NURETTİN DEMİRKOL • Yöneten/ CEMAL HOŞGÖR •

Adres: Nuruosmaniye Caddesi. 65/67 Cağaloğlu-İstanbul
Telefon: 22 44 10 • Dizgi - Baskı: Milliyet Ofset Tesisleri

ABONE: Yıllık 100 TL. (Uçak postası 123 TL.) Altı aylık 50 TL. (Uçak postası 61.50 TL.) Yabancı ülkeler için ayrıca posta ücreti eklenir. İLAN FİYATLARI: Arka kapak ve tam sayfa renkli 3.000 TL.

Leydi Penelope

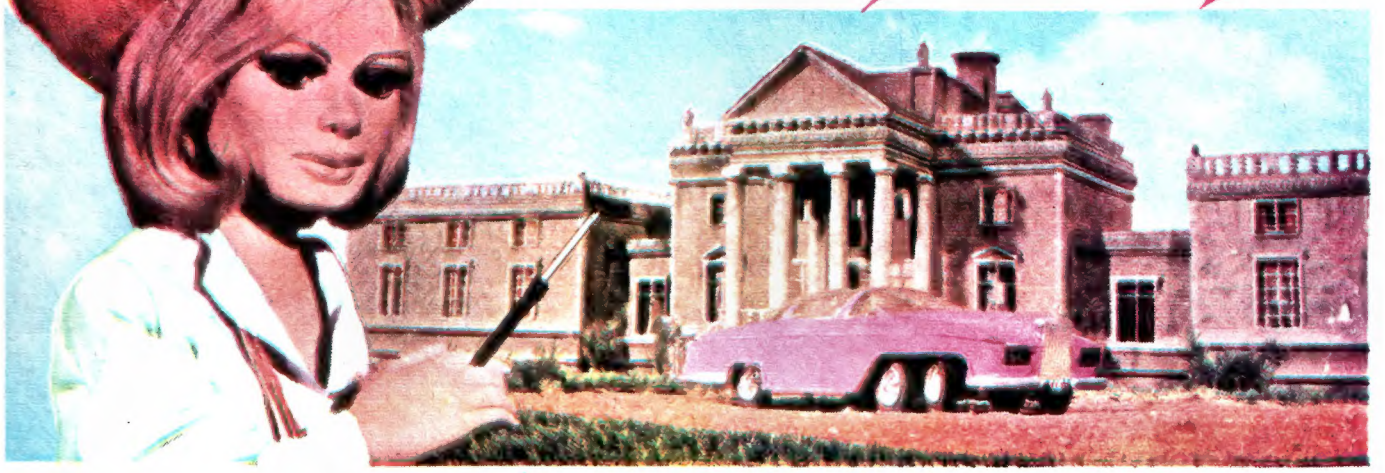

PENELOPE EŞYAYI GÖRÜNMEZ DURUMA GETİREN IŞINLAR SAÇAN BİR EL FENERİ ALMIŞTI... AJAN HOOD VE İNGİLİZ GİZLİ SERVİSİ BU LAMBAYI ELE GEÇİRMEK İSTİYORDU. İNGİLİZ GİZLİ SERVİSİNDEN GELEN AJANLAR PENELOPE İLE PARKER'İ TUTUKLAMIŞLARDI...

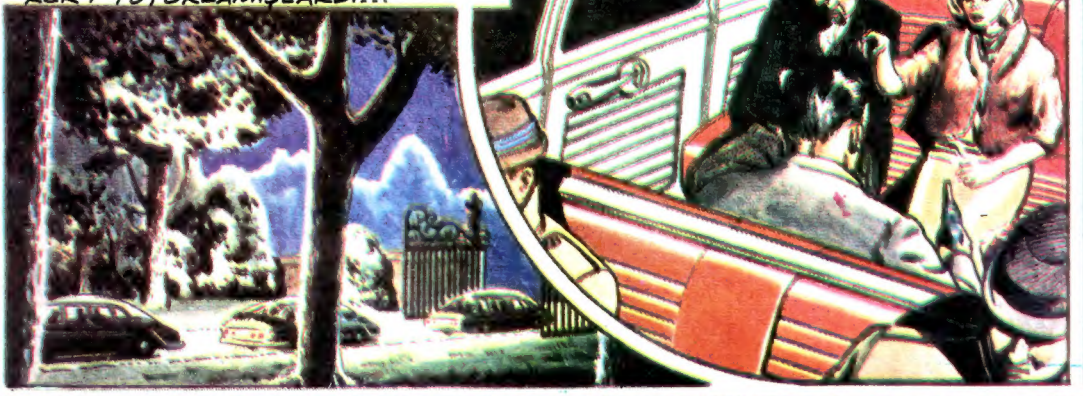

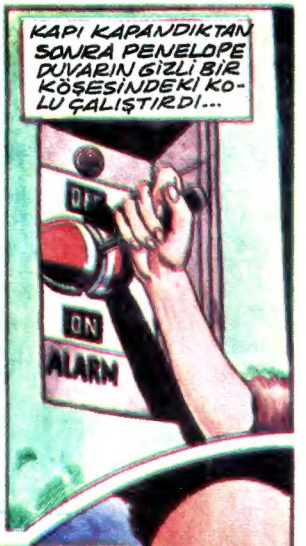

KAPIDAKİ ELEKTRİĞE DOKUNUNCA KARAKOLDA ALARM IŞIĞI YANDI...
BU PENELOPE'NİN EVİ.. SEN GİT, BEN ARABALARA RADYO İLE HABER VERECEĞİM...
BU SIRADA HIRSIZLAR DUVARA TIRMANIRLAR..
NE OLUYOR?
OF..BACAĞIM!
POLİS ARABALARININ DÜDÜKLERİ DUYULUR...
UĞURSUZ PENELOPE!
HEY..DUR BİZİ BIRAKMA!
AZ SONRA...
PENELOPENİN TUZAKLARI HARİKA DOĞRUSU!
BU ADAMLARI YAKALAYIN... KAÇANIDA ACELE BULMALIYIZ...
BU SIRADA PENELOPE İLE PARKER
BU IŞIN LAMBAŞINI NERDE BULDUNUZ?
SÖYLEDİM... POSTACI GETİRDİ!
SONRA BİR KİTAP SATICISI ADAM ONU BİZDEN ÇALDI!
İÇERİ BİRİ GİRDİ...
PENELOPE'NİN EVİNDE BİRŞEYLER OLMUŞ EFENDİM...
İKİNCİ KİTAP SATICISI OLACAK!
PENELOPE'NİN DEDİKLERİ DOĞRU OLABİLİR... STEEL'DEN DURUM SORULDU MU?
HAYIR EFENDİM, PENELOPE'YE İNANIYORUM...
BU SIRADA DIŞARDA...
PENELOPE VE PARKER SERBEST BIRAKILIR...
GİDEBİLİRSİNİZ!
TANIŞTIĞIMIZA MEMNUN OLDUM!
GEL BAKALIM BURAYA!!
STEEL'İN SORGUSU BAŞLAMIŞTI
KONUŞ.. ÇALDIĞIN LAMBAYI NE YAPTIN?
SÖYLEDİM.. UŞAK CEBİMDEN ÇALDI... LAMBA HALA EVDE!
KİMİN HESABINA ÇALIŞIYORSUN?
BU KADINDAN VE BU OYUNDAN BIKTIM ARTIK!
DEVAMI VAR

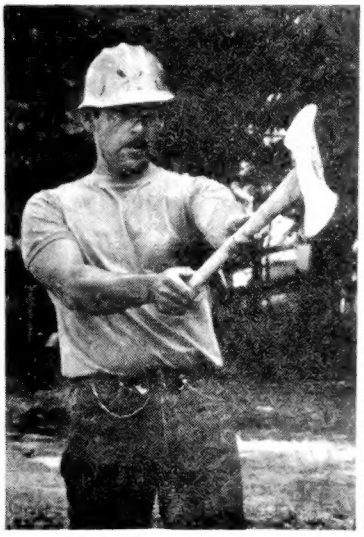

• *Balta atan bir yarışmacı nişan alıyor*

• *Gözü hedefte baltayı kaldırıyor*

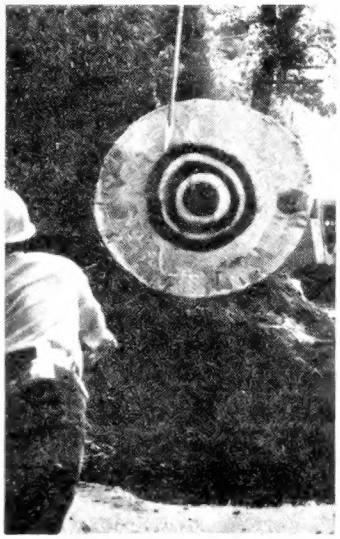

• *Balta hedefi buluyor*

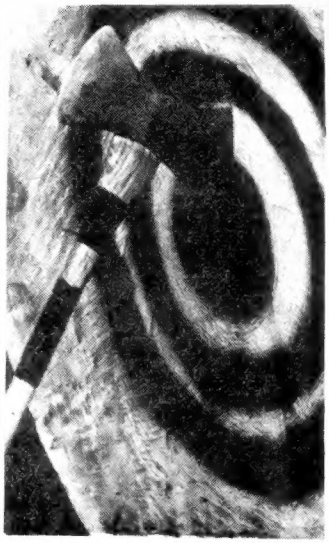

• *Hiç te fena bir sonuç değil*

ODUNCULAR BAYRAMI

Oduncuların gerçekten de çok güç bir yaşantıları vardır. Herkes kentlerde rahat rahat dolaşırken onlar dağ başlarında ağaç kesmekle günlerini tamamlarlar. Amerik 'nın California eyaletindeki oduncular yılda bir gün dinlenerek aralarında eğlenceli bir bayram tertiplerler ama bu bayramda da yine odunculukla uğraşırlar.

Dağ köylerinden biri olan Camp Nelson'da tertiplenen ve bir piknik havasında olan bayrama oduncular aileleri ve yakınlarıyla gelmekte bol bol yeyip içer ve eğlenirlerken gösteriler de yapmaktadırlar. Gösteriler onların odunculuktaki güç ve kabiliyetlerini yansıtıyor.

Yarışmalar arasında el testeresi veya motörlü testere ile ağaç kesmek, balta ile ağaç devirmek ve odun kesmek, hedefe balta atmak en ilgi çekenler oluyor.

Dinlenme günlerinde bile odunculuktan vazgeçemiyen bu insanların çekişmeli yarışmalarını herkes büyük ilgi ile seyretmekte ve kazananlara ödülleri törenle dağıtılmaktadır.

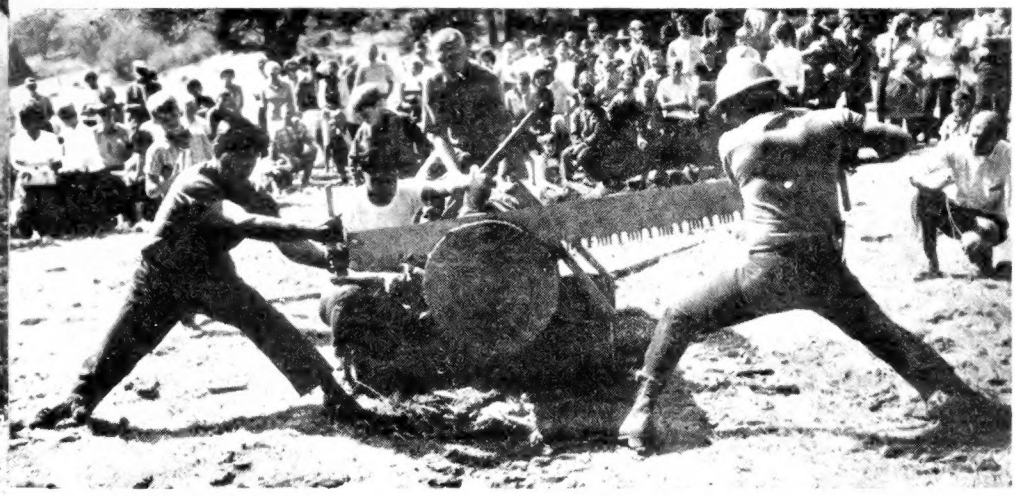

• *40 metre yüksekliğindeki dev bir kızıl ağacın kesilişi*

• *Bu dev kütüğü iki oduncu 17 saniyede keserek birinci oldular.*

Lastikleşen ve uzatılan MADENLER!

Bildiğimiz kadarıyla madenleri çekip uzatmaya kalkışırsak büyük bir başarı elde edemeyiz. Ama aslında bu mümkündür. Her maden az bir güç karşısında bile uzar. Fakat biz bu uzayışı farkedemeyiz. Çünkü bu çekilip uzama ancak mikroskop altında fark edilebilecek kadar azdır. Madenlerin sert ve sağlam oluşları bunun nedenidir. Halbuki mühendisler, uzayıp kısalabilen kıvrılabilen madenlere endüstri alanında çok muhtaçtırlar.

Bunun içindir ki yeni araştırmalar yapılıyor ve madenlerin özelliklerinin geliştirilmesine çalışılıyor. Bugün işleri madenlerin yapısını incelemek olan metalürji uzmanları modern endüstri için daha uygun alaşımlar yani maden karışımları yaparak büyük ilerlemeler sağlıyorlar. Şimdi yaptıkları maden alaşımları eskilerine kıyasla çok daha fazla çekilip uzatılabiliyor.

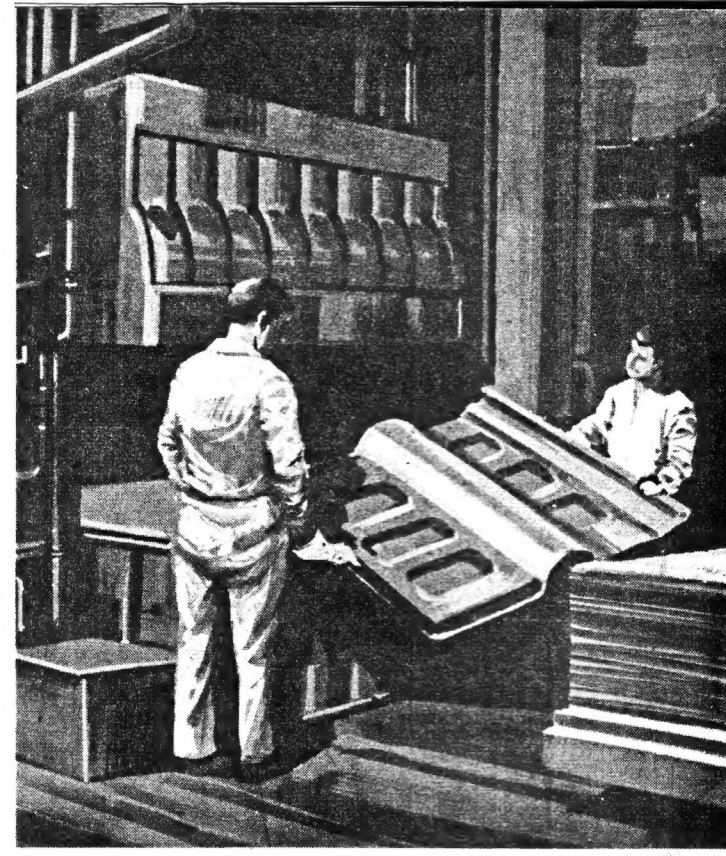

Burada görüldüğü gibi normal durumlarda maden levhaları preslerde şekillendirilir ve bu parçalar birleştirilerek istenen alet yapılır.

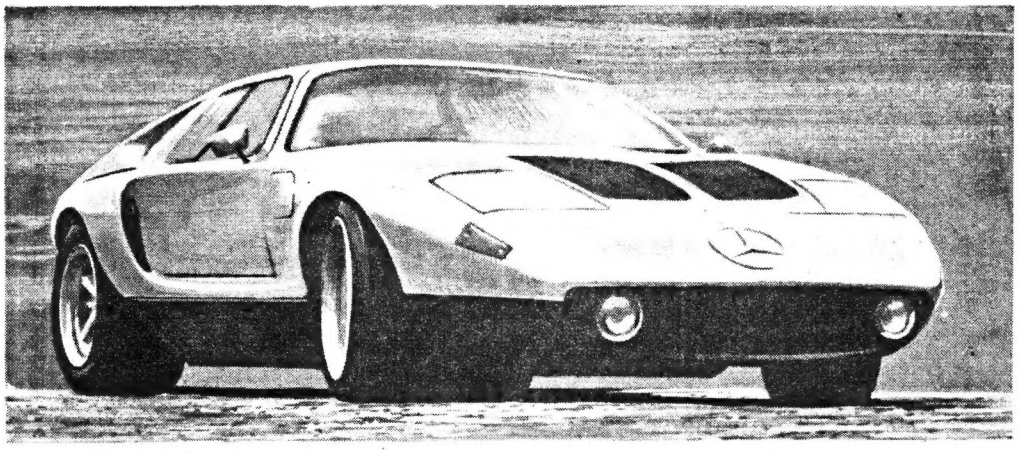

Geleceğin arabaları belki de bu deneme otomobilinin şeklinde olacak. Mercedes-Benz C-III'in karoseri fiberglastan yapılmıştır ama ilerde süperplastik madenlerden yapılması mümkün olacaktır.

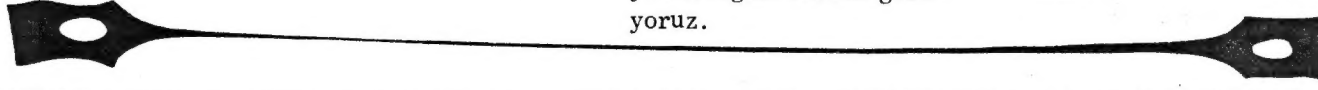

Bir süperplastik maden parçasının ne kadar uzayabileceğini burada görüyoruz.

Madenlerin çoğu çok az uzar. Örneğin 1 metre boyundaki bir demir çubuk özel bir deney makinesine konulur ve iki ucundan çekilirse birkaç santim uzar. Fakat çekiş devam ederse çubuk giderek incelir ve birdenbire kopar.

Şimdi ise süperplastik madenler adı verilen yeni alaşımların kullanılmasına başlanmıştır ve hemen hemen lâstikteki niteliklerin bir çoğunu kendilerinde toplamaktadırlar. Böyle bir alaşımdan yapılmış bir maden çubuğu dikkatle çekilirse birkaç kat uzayabilir ve kopmaz.

Süperplastik madenlere neden ihtiyacımız var? Bunun esas nedeni kolaylıkla şekil verilebilmesidir. Bu iş hem normal ısıda hem de sıcakta yapılabilir. Alüminyum ve çinko karışımı halitalardan yapılan levhalara şimdiye kadar normal madenlere verilemiyen şekiller verilebiliyor.

Denemeler bu çeşit alaşımlardan çok değişik tipte otomobil karoserileri yapılabildiğini göstermektedir. Halbuki bugün böyle bir karoseri birçok parçayı birleştirmekle meydana getirilebiliyor. Başka süperplastik madenler atom santrallarında kullanılıyor. Bazı özel endüstri kollarında madenlere alçak ısıda şekil verilmekte ve bundan çok yararlar sağlamaktadır.

Metalürji bilginleri bu alaşımların çekilip uzatılabilmelerinin asıl nedenini bilmiyorlar. Fakat bilmedikleri halde kullanıyorlar.

OFİSİ
ŞANKOS
DOKUZUNCU KAT..KONFERANS SALONUNA...
HOŞ GELDİN BANCO... SENİ SABIRSIZLIKLA BEKLİYORDUM!
BENEDETTO NERDE, BURDAMI?
HAYIR.. TUHAF OLAN DA BU YA!
NEYSE..ONUN ESRARINI SONRA AYDINLATIRIZ...ŞİMDİ SENİ BEKLEYEN İKİ İŞ ADAMI VAR...
BUNLAR MI İŞ ADAMI? PORSOF'UN DA İNSAN TİPİNDEN ANLADIĞI YOK!!

BAYLAR, TAMAMIZ... ŞİMDİ İŞ KONUŞMAK İÇİN OTURABİLİRİZ. BİR İÇKİ...
TEŞEKKÜRLER, HİÇ KULLANMAYIZ!
BU ADAMLARIN TUHAF BİR HALLERİ VAR... BEN OLSAM ONLARI HEMEN KAPI DIŞARI EDERDİM!
KLOP
TEBRİK EDERİM... BÜYÜK BAŞARI KAZANDINIZ.. SIÇRAMA HARİKAYDI, BU ALANDA EŞSİZDİ!
GERÇEKTEN DE ZOR OLDU... BEN BİLE HALÂ ŞAŞKINIM...
YAPTIĞINIZ PROVA HERHALDE ZOR OLMUŞTUR...
EVET, GENEL PROVANIZ NASILDI?
BU DA NEREDEN ÇIKTI! BEN GENEL PROVA FALAN YAPMADIM...
BU GÖSTERİDEN Mİ BÜYÜK SONUÇLAR BEKLİYORDUNUZ?
NE SAÇMALAYIP DURUYORSUNUZ? VAKTİMİ BOŞUNA KAYBETTİRMEYİN!!
GÜRÜLTÜ ETMEYİN BAY... BAY...
DİNLEYİN BAYLAR... SİZE TAVSİYEM DERHAL BURADAN GİTMENİZDİR! BANCO HİÇ PROVA YAPMADAN HAYATINI TEHLİKEYE ATMIŞTIR, BUNU DA BÖYLE BİLİN TAMAM MI?

SİZİNLE KONTRAT FALAN DA YAPMAK İSTEMİYORUM... ANLADINIZ MI!!
SAKİN OLUN!
İHTİYAR.. BİZİ KOVAMAZSIN... BİZİM BANCO İÇİN ÖZEL BİR KONTRATIMIZ VAR!!
ON YILLIK KODES KONTRATI!
İŞTE BAKIN... BURDA!!
NE?
TOMMY BANCO SENİ KANUN ADINA TUTUKLUYORUM!
SİZ KİM OLUYORSUNUZ.. BUNA HAKKINIZ YOK!
HE..HE..GALİBA ANLAMIYORSUNUZ...
...BUNDAN TAM 18 GÜN ÖNCE GENEL BANK'I NASIL SOYDUĞUN ANLAŞILIYOR... SADECE BUGÜNKÜ PİSTİN YERİNİ BİRAZ
DEĞİŞTİRMİSSİN! BURNUMUZUN DİBİNDEN NASIL KAÇTIĞIN ŞİMDİ ANLADIK... BAY... BANCO!!

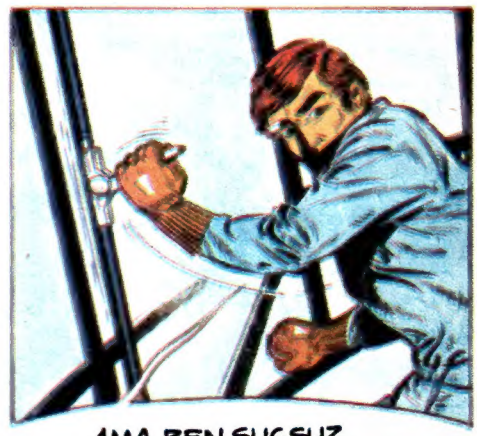

AMA BEN SUÇSUZ OLDUĞUMU SİZE İSPAT EDECEĞİM...
BAKIN...

ÖRÜMCEK ADAM

13

GANGSTERLER KRALI PANÇO'YU ÖLDÜRMEKTEN SANIK ÖRÜMCEK ADAM'I POLİS DE ARIYORDU. GANGSTERİN OĞLU ÖRÜMCEK ÇOCUK DA ...ÖRÜMCEK ÇOCUK BABASININ İNTİKAMINI ALMAK İÇİN PANÇONUN ASIL KATİLİ SYLVANUS JENKINS'LE BİRLEŞMİŞTİ. JENKİNS ÖRÜMCEK ADAMIN ŞATOSUNU ÖĞRENDİKTEN SONRA ŞATOYU NÜKLEER FÜZELERLE BOMBALAMIŞTI...

AZ SONRA...
BAK, ÖRÜMCEK ADAM SİYAH IŞINLAR GÖNDEREREK SATOSUNU GÖZDEN KAYBETTİRDİ... ŞİMDİ KIRMIZI ALTI IŞINLARLA ONU MEYDANA ÇIKARAYIM DA GÖRÜN!..
IŞINLARI GÖNDERMEKLE İYİ ETTİN. BEN O IŞINLAR YOLUYLA SANA BAŞKA IŞINLAR GÖNDERİYORUM.

ŞİMDİ "Y" IŞINLARI ODAYI DOLDURDU. BU IŞINLAR SİZİ İLKEL ADAM YAPACAK!
EEEYAAAGH!

JENKINS VE ARKADAŞLARI İLKEL İNSANLAR GİBİ BİRBİRLERİNE SALDIRDILAR...
ÖLDÜR ONLARI!
GROOWWLL!
YIK, YAK...! PARÇALA!

GANGSTERLER BİRBİRLERİYLE VAHŞİ HAYVANLAR GİBİ DÖVÜŞÜYORLARDI...
KRAASSH!
DONG!
KRAK!

Y IŞINLARININ ETKİSİ GEÇİNCE ORTALIK BİRBİRİNE GİRMİŞTİ...
EN KIYMETLİ ARAÇLARIM MAHVOLDU. ARTIK ÖRÜMCEK ADAMI İZLEYEMEYİZ... ELİMİZDEN KAÇIRDIK!
REZİL OLDUK!
İNTİKAM ALMALIYIM.. BU GENCE GÜVENİP HERŞEYİMİ MAHVETTİM...

JENKINS ÖRÜMCEK ÇOCUĞU BİR KÜRE İÇİNE HAPSETTİ...
ÖNCE SENDEN İNTİKAMIMI ALDIM...
ELEKTRİK AKIMLARI ONU SARIP SARMALADI... ARTIK KURTULAMAZ...

ŞEF, NEDEN ÖRÜMCEK ÇOCUK'TAN KURTULMAK İSTİYORSUN. İŞİMİZE YARAYABİLİRDİ-
BAK, GÖZDEN KAYBOLUYOR
SUS, LİPPİ... ONDAN KURTULUYORUM... O ASIL ŞİMDİ İŞE YARAYACAK...
DEVAMI HAFTAYA

KAYGISIZLAR

8

GECİKTİK.. HAYDİ BAŞLAYALIM...

LORD SİNCLAİR!

KIPIRDARSAN ASIL BEN BİR BEYİN AMELİYATI YAPACAĞIM DOSTUM!

SCHRUBERİN ŞAŞKINLIĞINDAN İSTİFADE ETTİ...

OOOF!

SANIRIM Kİ ORADA RAHAT DURURSUNUZ...

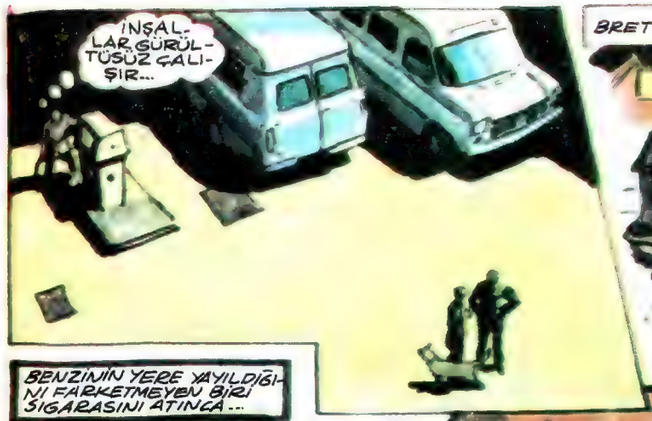
İNŞALLAH GÜRÜLTÜSÜZ ÇALIŞIR...

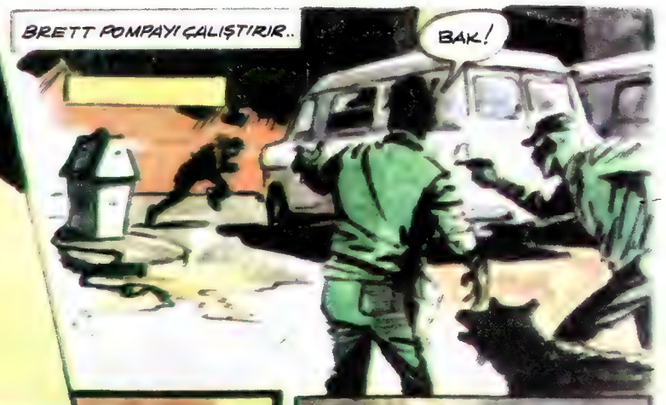
BRETT POMPAYI ÇALIŞTIRIR..
BAK!

DANNY KAPIYI KİLİTLEDİKTEN AZ SONRA..
BURADA BEKLEYİP RÜYALARIMIZIN YOK OLDUĞUNU GÖRMEMİZ ÇOK SAÇMA. KAÇALIM!
DOKTOR HAKLI.. DAVAMIZ UĞRUNA ÖLSEK YERİDİR...

GÜRÜLTÜ ETMEYİN ÇAKALLAR.. İKİNCİ KURŞUN BEYNİNİZDEN GEÇECEK!
BOŞUNA YORULMA DANİEL.. BİZ GİDİNCE KAÇACAKLAR...

ATEŞ EDİŞİMİN BAŞKA NEDENİ VAR BRETT...

BENZİNİN YERE YAYILDIĞINI FARKETMEYEN BİRİ SİGARASINI ATINCA...

KAÇALIM...

GAZ KARIŞIMINI KONTROL ETTİM/
BU İŞİ BANA BIRAK... DOKTOR DEĞİLİM AMA NARKOZDAN BİRAZ ANLARIM...
BAK.. İÇERSİ RÜYALAR ÜLKESİNE DÖNDÜ/

BU GÜZEL TAŞLARIN KORKUNÇ OLMASI GARİP..
ACABA DOKTOR BENİM BEYNİMİ NE YAPACAKTI, KİMİNKİ İLE DEĞİŞTİRECEKTİ?

BU KAPILAR ÇOK SAĞLAM GÖRÜNÜYOR BRETT..
HAKLISIN AMA..GEMİYİ TERKETMENİN-DE ZAMANI!

AZ SONRA

HAZIRSAN BU ÇÖPLÜKTEN KAÇMAYA GİRİŞELİM...

İKİ ARKADAŞ KLİNİĞİN GARAJINA DOĞRU GİTTİ...
HIH..ÇILGIN DOKTORUN KATİLLER ORDUSUNDAN NASIL KAÇABİLECEĞİZ, MERAK EDİYORUM...
BİRAZ EĞLENCELİ OLACAK/ BAK..O BENZİN POMPASINI GÖRÜYORMUSUN, ORDA KIYAMET KOPU-

ONLAR YANGINLA UĞRAŞIRKEN BİZ DUVARI AŞACAĞIZ...

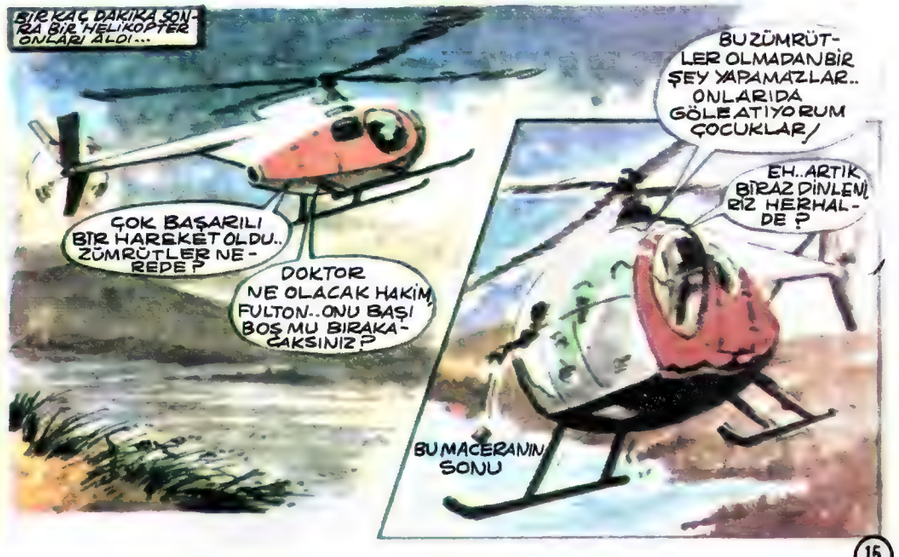
BİR KAÇ DAKİKA SONRA BİR HELİKOPTER ONLARI ALDI...
ÇOK BAŞARILI BİR HAREKET OLDU.. ZÜMRÜTLER NEREDE?
DOKTOR NE OLACAK HAKİM FULTON..ONU BAŞI BOŞ MU BIRAKACAKSINIZ?
BU ZÜMRÜTLER OLMADAN BİR ŞEY YAPAMAZLAR.. ONLARDA GÖLE ATIYORUM ÇOCUKLAR/
EH..ARTIK BİRAZ DİNLENİRİZ HERHALDE?
BU MACERANIN SONU

Tepelikli Dalgıç kuşu.

Yılan kuşunun boynu çok uzundur.

Dalgıçlarla Yılanlar...

Kuşlar içinde suda yaşamaya en uygun olanlarından biri belki de Dalgıç Kuşları'dır. Dalgıç Kuşları su üstünde doğar, su üstünde büyür, su üstünde uyur ve su üstünde çifleşirler. Bir tehlike ile karşılaştıkları zaman yavruları sırtlarında olduğu halde suya dalmayı da başarırlar. Kuğular da yavrularını sırtlarında taşırlar ama bir düşmanın tehdidi ile karşılaşınca su yüzünde kalıp kendilerini savunmaya kalkışırlar.

Dalgıç kuşlarının bacakları vücutlarının çok gerisindedir. Bu kuş türünün her çeşidinde tüyler kısa ve sık olur. Genellikle vücutlarının üst bölümlerindeki tüyler kahve rengi ve kurşuni olur. Alta doğru tüyler kızıllaşır sonra da beyazlaşır.

Su kuşlarının başka bir türü de Yılan kuşudur.. Buna Hint Ok kuşu da denir. Bu kuş adını inanılmayacak kadar hünerli olan boynundan alır. Avlanmaya hazırlandığı zaman boynunu omuzları içine çekip bekler. Kuşun önünden bir balık geçtiği zaman hayvan boynunu ileriye doğru yıldırım hızıyla uzatır ve sivri uçlu gagası balığa saplanır. Yılan kuşları hem beslenmek hem de kaçmak için sudan yararlanırlar. Vücutlarının özel yapısı içlerine çok miktarda hava doldurmayı ve bu havayı kısa zamanda boşaltmayı sağlar... Bu nedenle kuşu yüzerken görürüz sonra da bir anda dalıp gözden kaybolduğunu farkederiz. Tatlı su kuşları olan bu hayvanlar daha çok tropik bölgelerde bulunurlar.

- Anne... komşunun köpeği konuşuyor!

Küçük Nilgün çamaşır yıkamakta olan annesinin yanına koşa koşa gelerek "Ne olursun anne, bir dakika beni dinle" dedi ve anlatmaya başladı :

"Komşu teyzenin köpeği var ya. İşte o köpek konuşuyor. Semra teyze benden köpeğini alıp biraz dolaştırmamı istedi. Ben de Minnoşu tasmasından tutup kıra çıkardım. İşte kırda dolaşırken köpek benimle konuştu."

Annesi başını tekneden kaldırarak ters ters Nilgün'e baktı. Küçük Nilgün direniyordu: "Seninle alay etmiyorum anne. İnan bana doğru söylüyorum."

Suna hanım gülümseyerek Nilgün'e cevap verdi : "Kızım bir nisan değil ki beni aldatmaya kalkışıyorsun. Bak sabahtan beri çamaşır yıkıyorum. Senin niyetin eğlenmek. Amabenim yakamı bırak ta arkadaşlarına o köpek masalını anlat."

Nilgün sözüne devam etti : "Peki anne. Ya sana doğru söylediğimi ispatlarsam ne yapacaksın? O zaman bana inanacaksın değil mi? Ben de senin kadar hayvanların konuşmadıklarını biliyorum. Köpekler insanların söylediklerini anlamazlar değil mi? Buna ben de inanıyorum. Ama ben artık Minnoşla konuşabiliyorum. Şimdi şu sıralarda Minnoş komşu teyzenin bahçesinde olacak. Kırda dolaşırken bana Minnoş adından hoşlanmadığını söyledi. Artık büyüdüğü için bu adı beğenmiyormuş. Ben de ona yeni ad taktım. Şimdi adı Kurt. Bak şimdi onu çağıracağım ve nasıl gelecek."

Suna hanım kızına bakıp gülümsedi : "Haydi çağır bakalım"

Nilgün köpeğe "Kurt" diye seslenince hayvan parmaklıkları aşıp komşu bahçeden Nilgünlerin bahçesine atladı. O zaman Nilgün sevinçle bağırdı : Görüyor musun anne, yeni adını nasıl da biliyor. O halde benimle konuştuğuna inandın değil mi?"

Hayvanların konuşamadıklarını hepimiz biliyoruz. Fakat evcil hayvanların sözden anladıkları da bir gerçek. Çünkü sahipleri bu hayvanlara bazı şeyler söylerler ve bu sırada hayvanla ya yemeği ya da temizliği için ilgilenirler, yahut ta hayvanın bir kusuru için ona bağırırlar.

Hayvanlar bu sesleri çok geçmeden bellerler. Adlarının çağrıldığı zaman genellikle onlara yemek verilecek demektir. Bu ses onlara karınlarının doyacağını müjdelediği için hemen koşup gelirler. İstenmediklerini de yine sahiplerinin çıkardığı seslerden anlarlar.

Nilgünün annesi daha sonra kızının komşu köpeğe kırda bisküitinden verirken hayvana "Kurt kurt!" diye seslendiğini öğrenmekte gecikmedi... O zaman gerçek ortaya çıktı. Köpek bu yeni sesi farketmekte gecikmemiş ve onun için Nilgün tekrar"Kurt" diye bağırınca koşup gelmişti.

Evcil hayvanların çok duygulu ve zeki olduklarını da kabul etmemiz gerekiyor. Anlar bizim kederli veya neşeli havamıza katılmakta gecikmezler. Bakılmaya başlandıklarından sonra da ailenin bir üyesi oluverirler. Hayvanları anlamamız ve onları sevmeniz karınlarını doyurmak görevimiz kadar önemlidir. Bunu hiçbir zaman unutmamalıyız...

ZEHİR HAFİYE — Esrarlı kilit

Türkçesi: Halit KIVANÇ

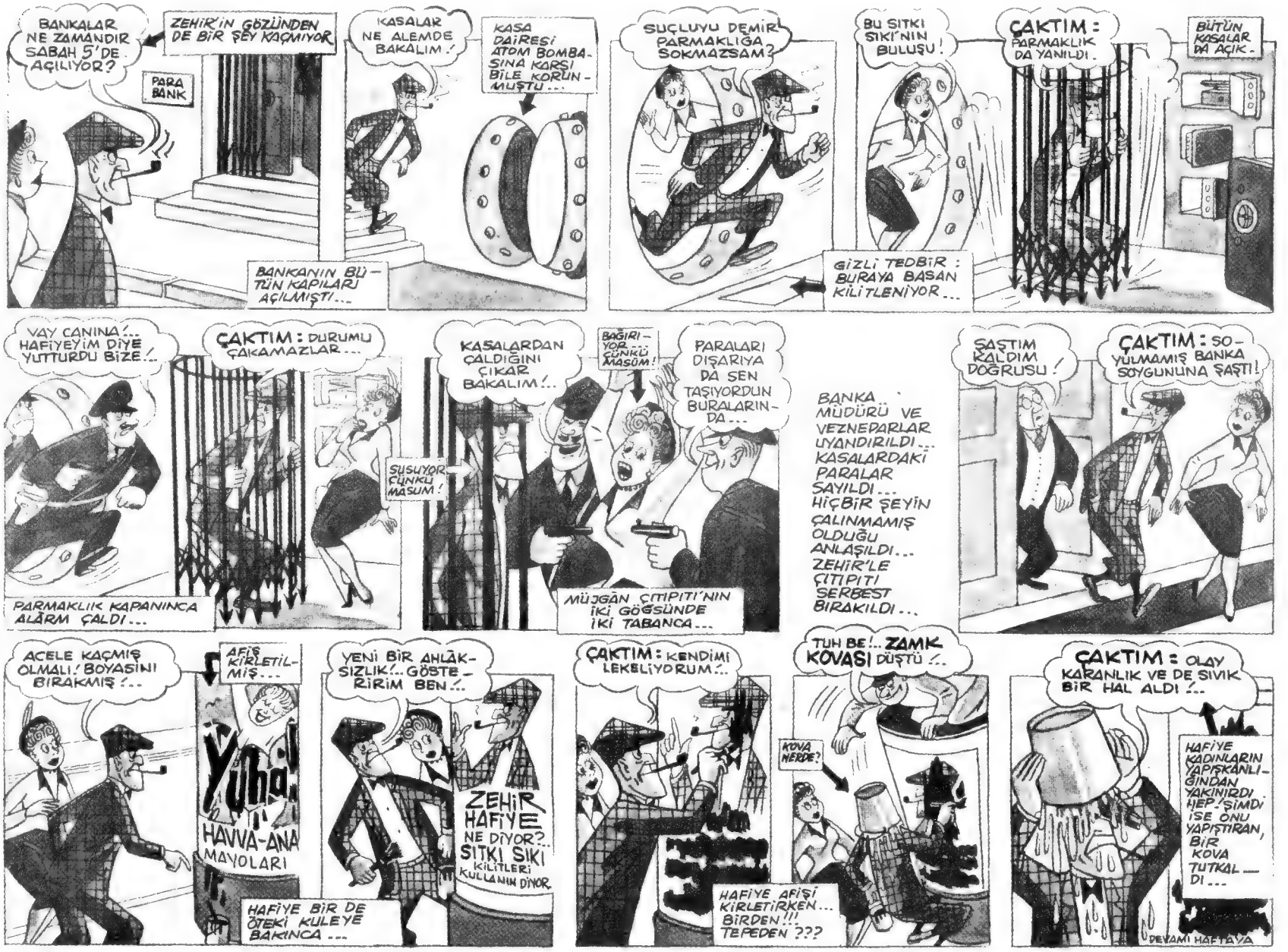

pembe panter

2

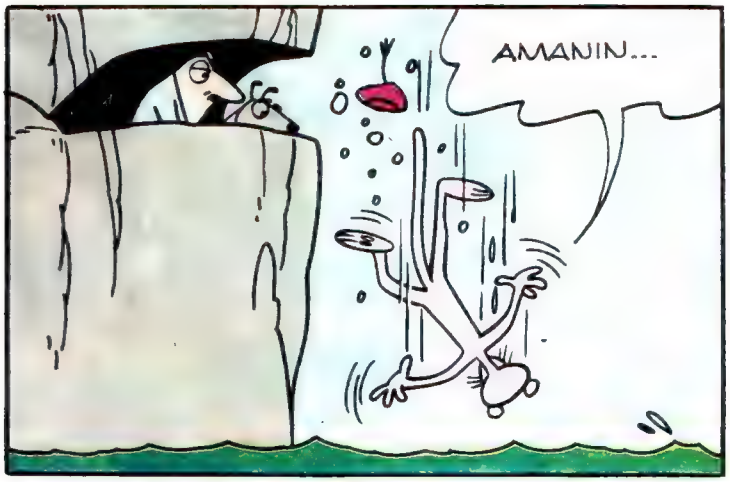

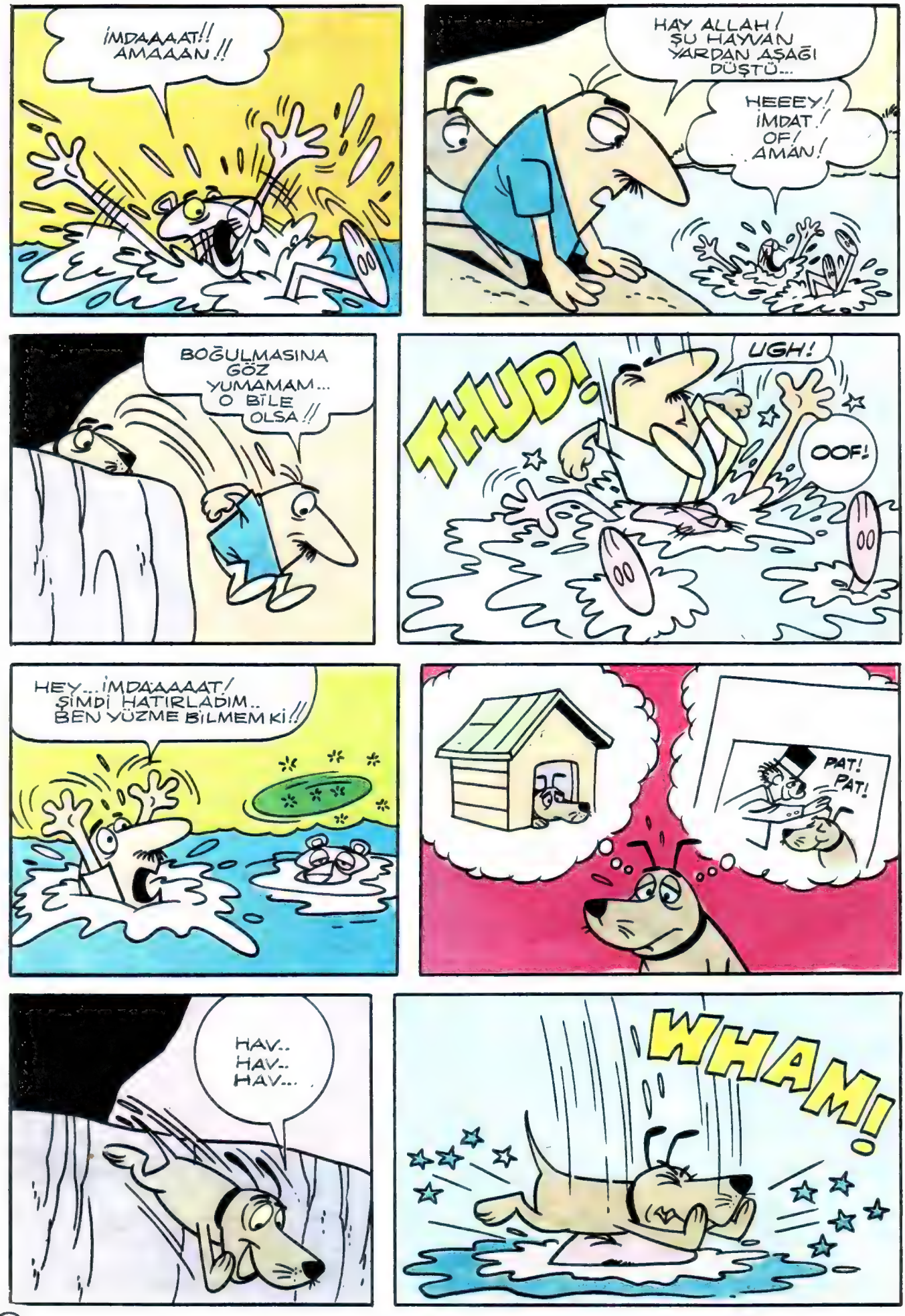
İMDAAAAT!! AMAAAN!!
HAY ALLAH! ŞU HAYVAN YARDAN AŞAĞI DÜŞTÜ...
HEEEY! İMDAT! OF! AMAN!
BOĞULMASINA GÖZ YUMAMAM... O BİLE OLSA!!
THUD!
UGH!
OOF!
HEY... İMDAAAAAT! ŞİMDİ HATIRLADIM.. BEN YÜZME BİLMEM Kİ!!
PAT! PAT!
HAV.. HAV.. HAV...
WHAM!

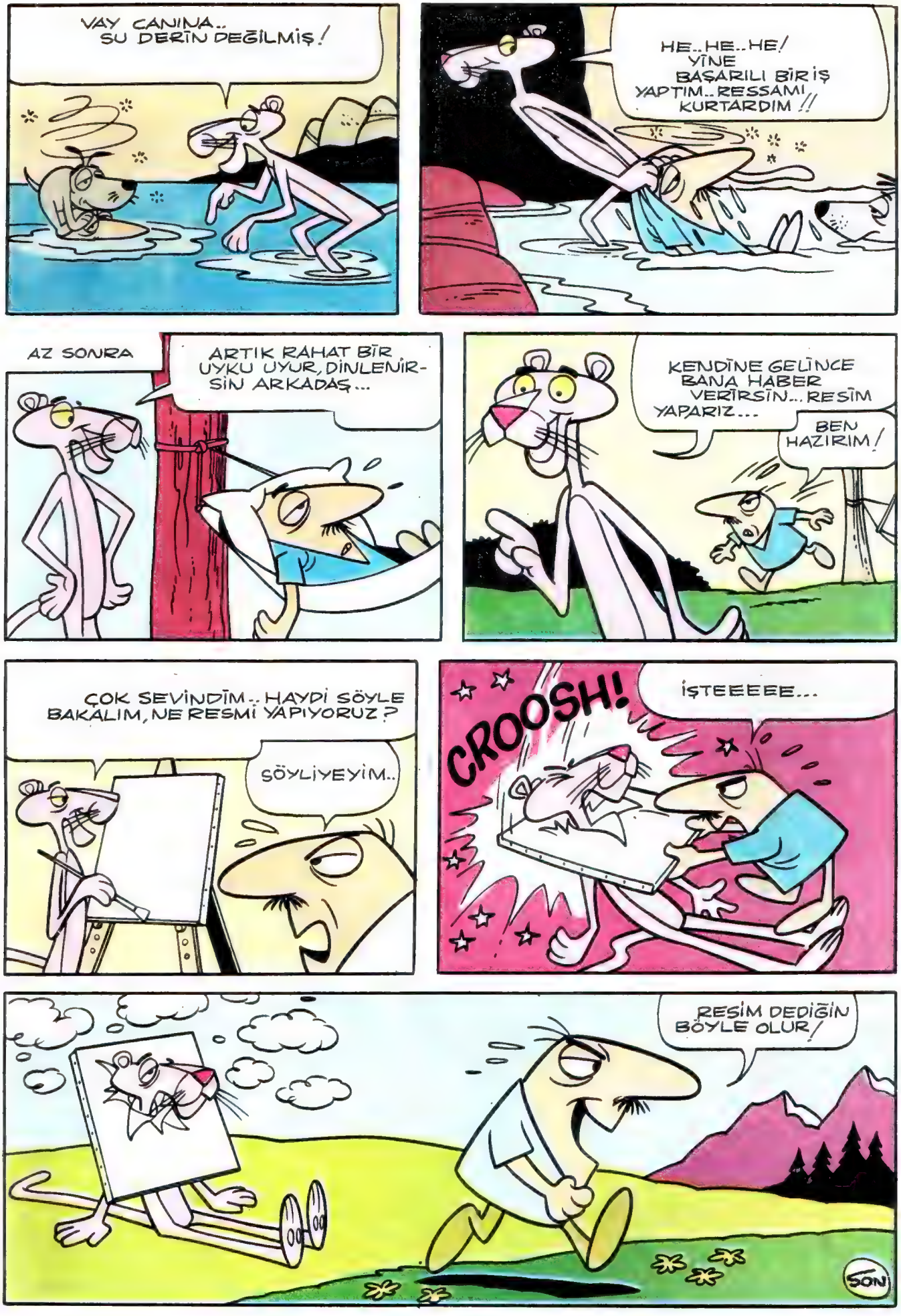
VAY CANINA.. SU DERİN DEĞİLMİŞ!
HE..HE..HE! YİNE BAŞARILI BİR İŞ YAPTIM..RESSAMI KURTARDIM!!
AZ SONRA
ARTIK RAHAT BİR UYKU UYUR, DİNLENİRSİN ARKADAŞ...
KENDİNE GELİNCE BANA HABER VERİRSİN... RESİM YAPARIZ...
BEN HAZIRIM!
ÇOK SEVİNDİM.. HAYDİ SÖYLE BAKALIM, NE RESMİ YAPIYORUZ?
SÖYLİYEYİM..
CROOSH!
İŞTEEEEE...
RESİM DEDİĞİN BÖYLE OLUR!
SON

KUTLU OLSUN ÇOCUKLAR

PEMBE PANTER DERSE KALKTI

Minikler okula gelirken oyuncaklarını da getirmişlerdi... Kimi bebeğini, kimi askercilik oynadığı uzay tabancasını. Sınıf bir anda oyun yerine dönmüştü. Bu arada öğretmenin sesi duyuldu ve Pembe Panter'i derse kaldırdı!.. Minik öğrenci Aysun kendi boyundan da büyük Pembe Panter'ini kucaklayıp geçti kara tahtanın önüne... yazdı, çizdi ve öğretmeninden koca man bir aferin alıp Panteriyle mutlu döndü yine sırasına...

Okullar açıldı

Resimler: DENİZ İZGİ

Röportaj: HULUSİ TUNCA

Sessiz bir yağmur yağıyordu İstanbul üzerine. İki minik geçti, elleri annelerinin elinde caddeden. Beyaz kolalı yakaları, siyah önlükleri, muntazam taranmış saçları ve ellerinde çantalarıyla. Işıl ışıldı gözleri. Dikti alınları. Mutluluğa doğru yürüyorlardı. Yağan yağmura aldırmıyorlardı bile. Henüz yedi yaşlarındaydılar. Analarının dizleri diplerinden ilk kez ayrılıyorlardı belki de. Fakat, yeni bir "Ana" açmıştı kucağını onlara. Öğretmen dedikleri anaları açmıştı şevkat dolu kucağını onlara. Hiç yadırgamıyacaklardı burasını. Yeni yeni şeyler öğrenip, hayatlarının ilk büyük adımını atmasını burada görecekler. Ve sevinçle girdi yüzlerce yedi yaşındaki minik, kapısında "İlk Okul" yazılı aydınlık yapıdan içeri...

BİR MUTLU GÜN

Günlerden 16 eylül pazartesi. Yüzlerce minik sabahın er-

ken saatlerinde sıcacık yataklarını bırakıp yürüyorlar yepyeni bir yolda. Heyecanlılar muhakkak. Heyecanlı ama mutlu, Sevinçten uçuşanlar kelebekler değil de minikler. Biran önce "Alfabe"lerini açıp bekliyorlar ak defterleri üzerine ilk çizgileri çekmek için. Ve işte yüzlercesi gibi bir ilk okulun " 50. Yıl Cumhuriyet İlkOkulu"nun kapısındayız. Analar, babalar, ablalar, ağabeyler, bekliyorlar çocuklarını, kardeşlerini milli eğitimin ilk kapısında.

İLK YOKLAMA

Şimdi de 1-B sınıfının kapısından sessizce giriyoruz içeri. Arkadaşımızın kocaman fotoğraf makinaları ilgisini çekiyor hemen miniklerin. Parmaklar kalkıyor havaya. Gülen yüzlerden söz isteyen kelimeler çıkıyor. Miniklerin yeni anası Yurdagül Aydın, teker teker sorularını cevaplıyor yeni çocukların. (51-Hacer), (52-Cenk), (53-Murat), (54-Bayram), (55-Fatma), (56-Nuray)...derken ilk yoklamaları da yapılıyor miniklerin. Sonra Müdürleri Remzi Karabaş giriyor sınıfa. Hemen kalkıyor ayağa geleceğin doktorları, mühendisleri, avukatları.. Bütün sınıfı kapsayan "Günaydın" sesinden sonra oturuyorlar yine yerlerine..

OYUNCAKLARLA

Bilgeler, Elçinler, Aysunlar, Evrenler.. Sıralarında evlerinden getirdikleri oyuncaklarıyla oturuyorlar. Kiminde ağzındaki emziği çıkarınca ağlayan bir bebek, kiminde bir uçak, kiminde de "Pembe Panter"..Minik Aysun'un Pembe Panteri bütün sınıfta elden ele dolaşıyor. Televizyonda seyrettikleri Pembe Panteri bir de yakından görmek istiyorlar..Sonra yine havaya kalkan parmaklar. "Yarın ne getireceğiz" "Ben yine burada mı oturacağım ? ", "Annem gelmezse ben de gelmem", "Resim yapalım" diyenler...Sevgili öğretmenlerinin ce-

Sayfayı çevirin ⟶

KAYITLAR YAPILIYOR... Okul Müdürü ve öğretmenler, öğrencilerin kayıtlarını yaptılar. Veliler soruları cevaplarken, öğrenci biraz sonra başlayacağı yeni yaşantısını düşünüyordu.

Ve geleceğin büyükleri, bugünün minikleri "Beslenme Saati"nde öğretmenlerinin denetiminde öğle sonrası kahvaltılarını neşe içinde yaptılar...

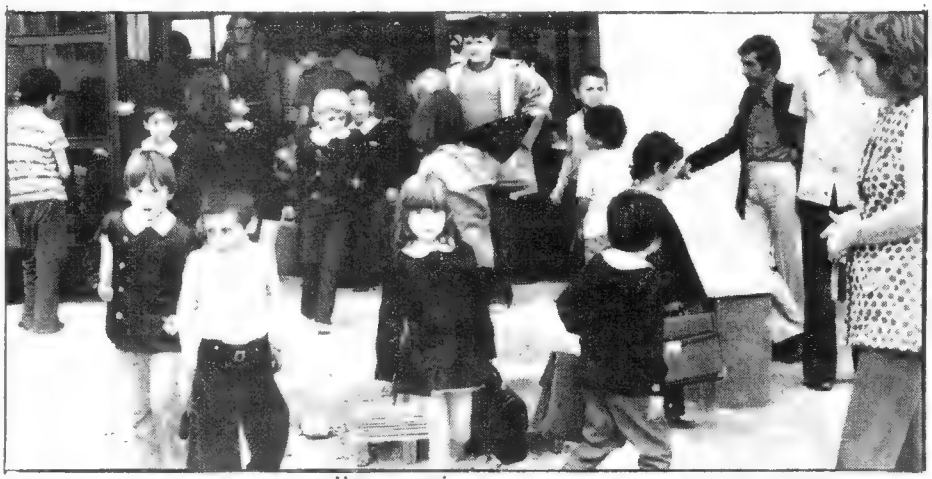

CIVIL CIVILDI OKUL ÖNLERİ...Anneler, babalar, dedeler, ağabeyler ve ablalarla doluydu okul önleri. Kalabalığın en neşelileri ise ilk kez okula gelen miniklerdi...

vabı ise şöyle oluyor: " Sabah erkenden kalkın. Elinizi, yüzünüzü yıkayın. Dişlerinizi fırçaladıktan sonra güzelce okun önlüğünüzü giyip güzel bir kahvaltı edin. Sakın kahvaltı etmeden gelmeyin üzülürüm." Onun böylesine candan konuşması geleceğin büyük insanlarını bir kat daha kamçılıyor. Daha bir seviyorlar okullarını. Ve yine elleri annelerinin, babalarının ellerinde mutlu bir yüzle ayrılıyorlar ilk defa geldikleri okullarından...

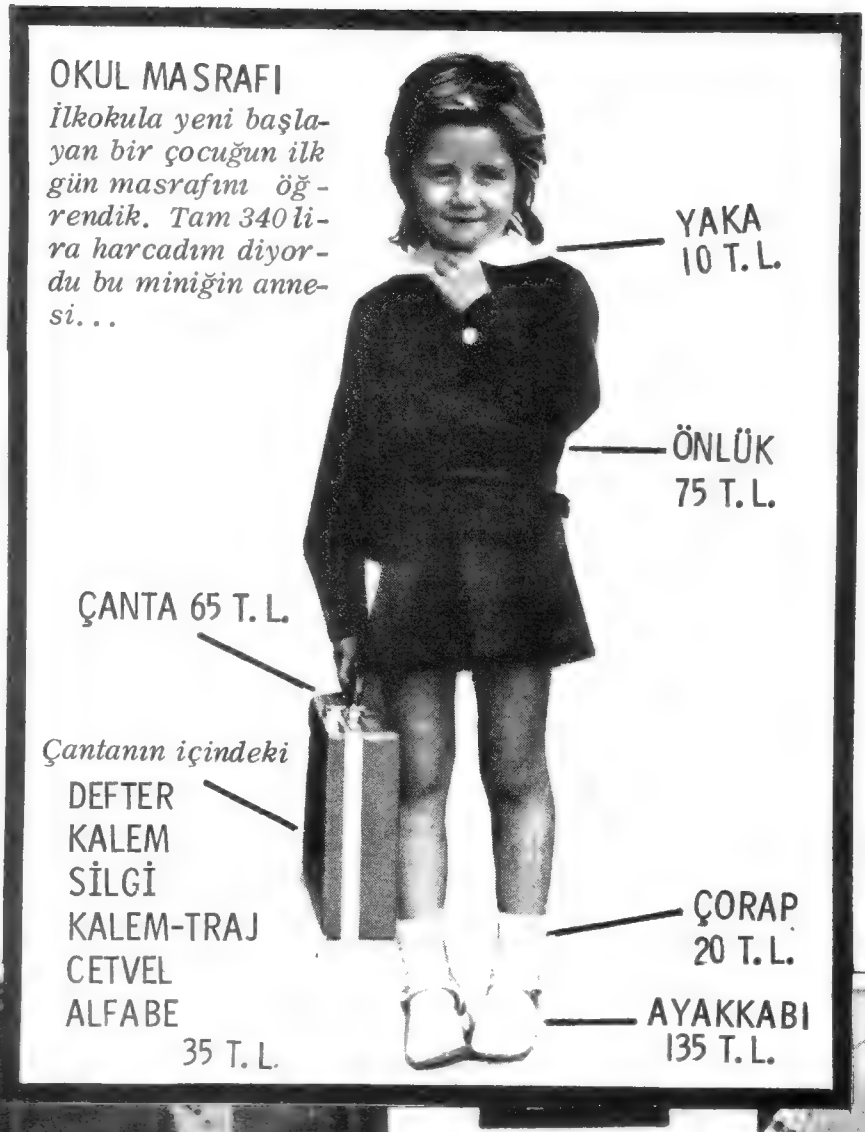

Ve akşam olunca neşe ile evlerine koştular...

3

NAZİ BİLGİNİ HAUFFMAN KAYBOLMUŞTU.. NAPOLYON VE İLYA İÇİN TEK İPUCU ROVENA İDİ. ONU BULDUKLARINDA YARASA ÖRGÜTÜ İŞE KARIŞTI... KIZI ALIP KAÇTILAR AMA...

DİKKAT.. ÇARPIYORUZ ATLA!

YARASA ARABASI HASAR GÖRMÜŞTÜ

ONLARI YAKALAMALIYIZ...

YÜRÜYEMİYORUM BİR DAKİKA DURALIM...

PEKİ.. ŞURAYA SAKLANALIM..

ŞİMDİ SÖYLE SEN KİMSİN, POLİS BENİ NİÇİN TUTUKLADI?

ADIM İLYA KURYAKİN GİZLİ ÖRGÜT AJANIYIM... LAZIMSIN BİZE!!

İLYA... BENİ DUYUYORMUSUN?

NE YAPABİLİRİM?

BİR HAFTA ÖNCE BİR ARABA SENİ YOLDAN ALDI... O ADAMI ARIYORUZ...

EVET NAPOLYON... AMA YARASA AJANLARI YAKLAŞIYOR..

KENTİN DIŞINDAKİ ORMANDAYIZ... BURAYA GELİN!

TAMAM... KARAKOLDAN ÇIKIYORUZ ŞİMDİ..

ÇABUK GELSELER BARİ... HOFFMAN'I GÖREN SENSİN, SENİN YARDIMINLA ONU BULMALI VE BOMBASINI ELDE ETMELİYİZ...
NE DURUMDALAR ACABA?
BAKIN...
POLİS ETRAFI SARDI...
KURTULDUNUZ İLYA.. AMA NEYE YARADI?
YARASALAR GELDİĞİNİZİ FARKEDİNCE ORTADAN KAYBOLDULAR
DEMEK ROVENA SENSİN?
BİLDİKLERİMİ ANLATIRSAM GİDEBİLECEKMİYİM?
SANMAM... HOFFMAN'IN PEŞİNDE OLDUĞUMUZ SÜRECE BİZE LAZIMSIN...
DEMEK KURTULMAM ONUN VE BOMBASINI BULMANIZA BAĞLI...
ADAM BENİ BADEN DIŞINDA ARABASINA ALMIŞTI...
GİDELİM... KOMİSER BİZE BİR ARABA VERİR...
BUYRUN..
YARASALAR MERKEZİ Mİ? ŞİMDİ GİDİYORLAR... GALİBA BADEN'E... ACELE EDİN...
DEVAMI YAR

Eğlenceli Bulmacalar

Üstteki resimde otobüs bekliyenlerin arasında [redacted] de yankesici var. Bu yankesici[redacted] işlerini tamamladıktan ve cepleri boşalttıktan sonra bir eğlenceye gitti[redacted] ve orada da çalışmaya başladı[redacted]. Yankesici[redacted] iki resimde de nerede bulunuyor[redacted]?

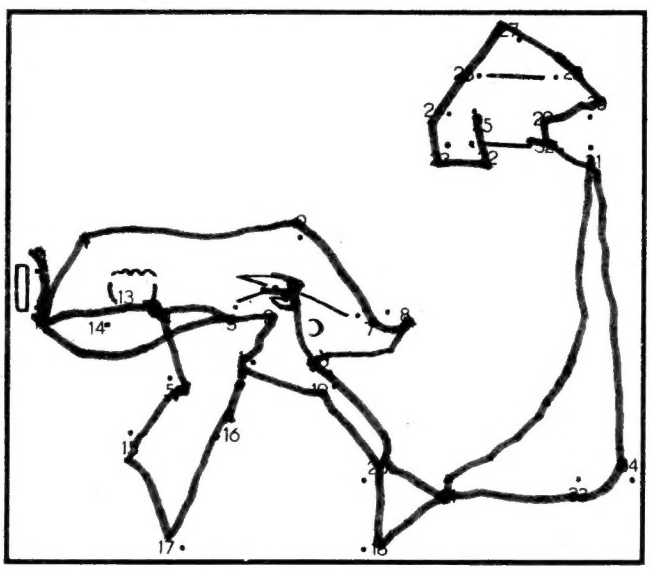

Noktaları 1'den 34'e kadar birleştirin

CEVAPLAR

YANKESİC[redacted]ist resimde soldan sağa birinci sırada beşinci ve onuncu. İkinci sırada dördüncü ve on birinci kişiler. Eğlencede ise yine soldan sağa Üstteni-kinci sırada ikinci ve dokuzuncu, dördüncü sırada sekizinci, ikinci sırada yedinci kişiler.

ANNELER, BABALAR, ÖĞRETMENLER !..

İLKOKULA YENİ BAŞLAYAN ÇOCUKLARINIZA OKUYUP YAZMAYI KOLAY VE ÇABUK ÖĞRETECEK YARDIMCI

Milliyet YAYINLARI /nın

ilkokuma alıştırma defteri /dir

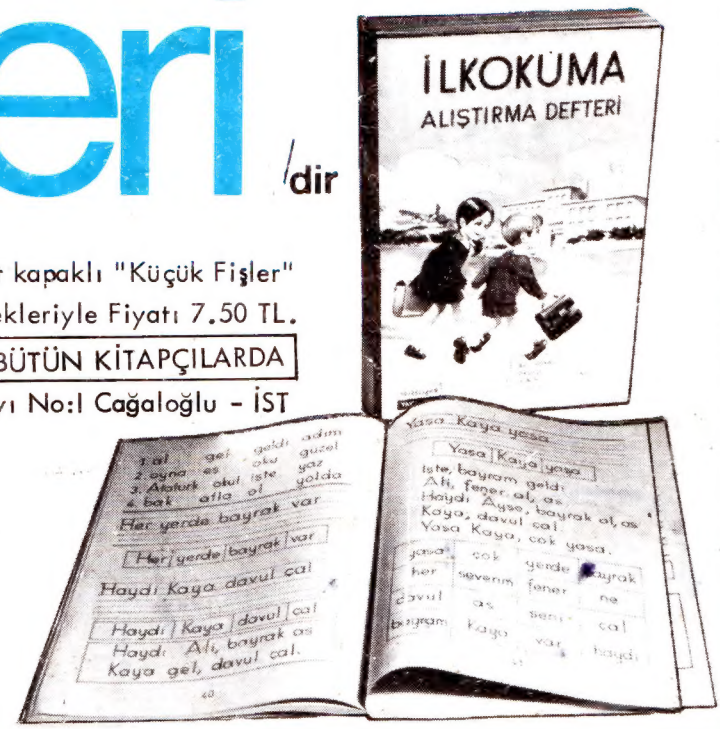

Büyük boy 112 sayfa 5 renkli ofset kapaklı "Küçük Fişler" kartonu ekleriyle Fiyatı 7.50 TL.

BÜTÜN KİTAPÇILARDA

Genel Dağıtım:
Milliyet Dağıtım Ltd. Şti. Basın Sarayı No:1 Cağaloğlu - İST

Milliyet Dağıtım